

RETRATO DE UN GRUADO DE LPS

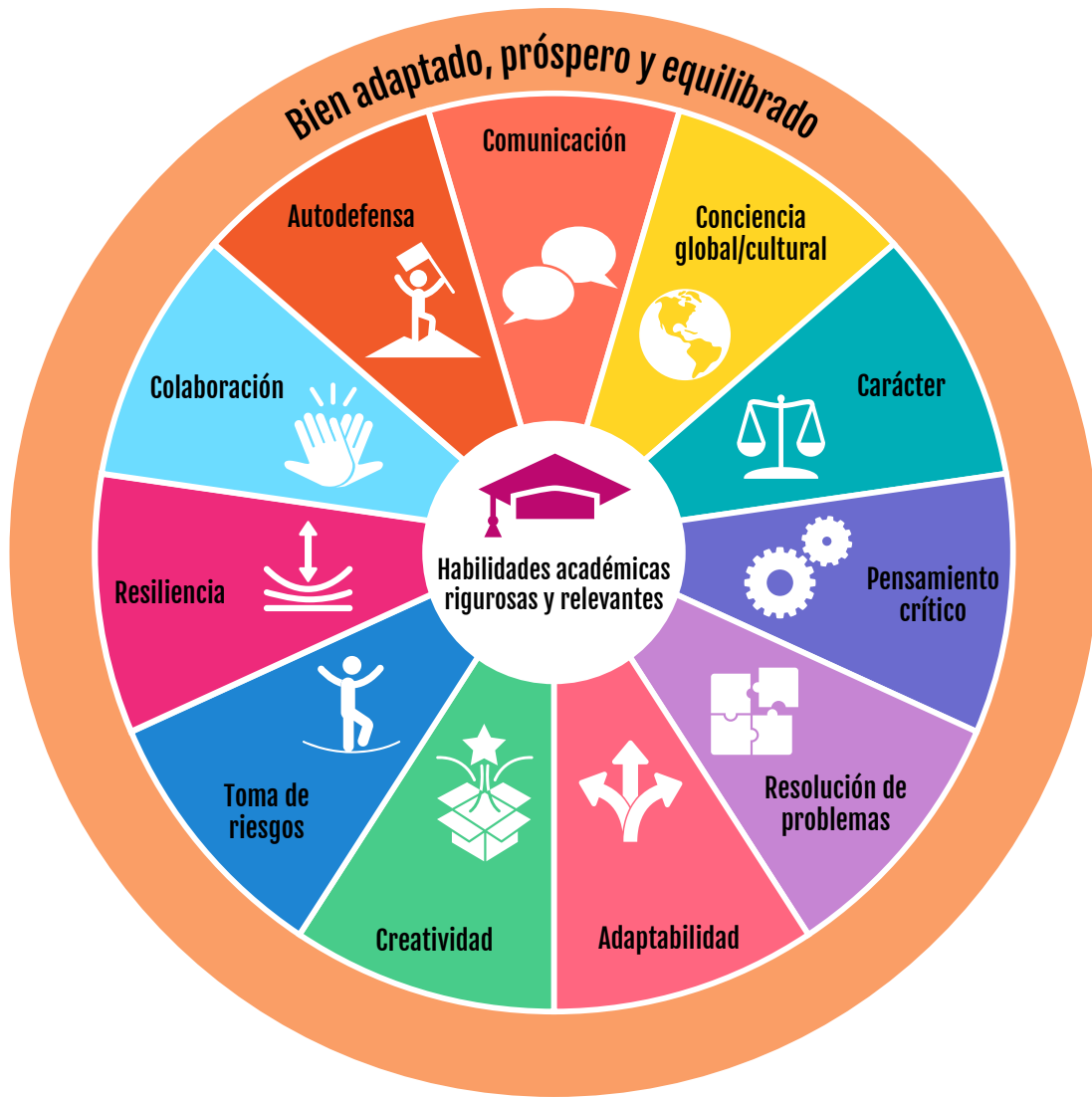

**LITTLETON
PUBLIC
SCHOOLS**



Bien adaptado, próspero y equilibrado

Bienestar físico, bienestar emocional, relaciones positivas y conciencia social, autoconciencia, autogestión y felicidad.



Comunicación

Compartir tus pensamientos e ideas mediante la expresión oral y escrita, y escuchar activamente los puntos de vista de los demás, teniendo siempre presente a tu público.



Conciencia global/cultural

Comprender puntos de vista e ideas similares y diferentes a los propios para expandir y ampliar el propio pensamiento.



Carácter

Conocer y valorar tu yo auténtico y único. En última instancia, lo que más importa es quién eres.



Pensamiento crítico

Trabajar de forma creativa para resolver los problemas y pensar en nuevas soluciones, dándote cuenta de que el mundo no siempre es lineal u objetivo.



Resolución de problemas

Conocer la complejidad de un problema, encontrar múltiples estrategias para resolverlo y emplear una resolución factible.



Adaptabilidad

Demostrar flexibilidad y apertura al cambio.



Creatividad

Imaginar, diseñar y producir posibilidades más allá de lo ya conocido.



Toma de riesgos

Superar tus límites y desafiarte a ti mismo para mejorar continuamente.



Resiliencia

Aprender de tus fracasos y superar tus retos; perseverar; recuperarse.



Colaboración

Trabajar bien con los demás y ser un miembro activo de un equipo.



Autodefensa

Comprender tus puntos fuertes personales y decir tu verdad.



Competencias académicas

Matemáticas, Ciencias, Alfabetismo (leer, escribir, hablar, escuchar), Ciencias Sociales, Bellas Artes (Plásticas y Escénicas), Educación Física /Salud y Lenguas Extranjeras.